

Commune :
PRADINES (224)

Numéro d'ordre du document
d'arpentage : 1625M
Document vérifié et numéroté le 22/12/2022
A PTGC du Lot
Par Sébastien MOVSESSIAN
Inspecteur des Finances Publiques
Signé

PÔLE DE TOPOGRAPHIE
ET DE GESTION CADASTRALE
83 Rue Victor Hugo

46009 CAHORS CEDEX
Téléphone : 05-65-20-33-34

ptgc.lot@dgfip.finances.gouv.fr

DIRECTION GENERALE DES FINANCES PUBLIQUES

EXTRAIT DU PLAN CADASTRAL

CERTIFICATION
(Art. 25 du décret n° 55-471 du 30 avril 1955)

Le présent document d'arpentage, certifié par les propriétaires sous-signés (3)
a été établi (1) :

A - D'après les indications qu'ils ont fournies au bureau ;
B - En conformité d'un piquetage : ----- effectué sur le terrain ;
C - D'après un plan d'arpentage ou bornage, dont copie ci-jointe, dressé
le ----- par ----- géomètre à -----
Les propriétaires déclarent avoir pris connaissance des informations portées
au dos de la présente n° 6463.
A -----, le -----

(1) Rayer les mentions inutiles. La formule A n'est applicable que dans le cas d'une esquisse (plan rénové par voie de mise à jour). Dans la formule B, les propriétaires peuvent avoir effectué eux-mêmes le piquetage.
(2) Qualité de la personne agréée (géomètre expert, inspecteur, géomètre ou technicien retraité du cadastre, etc...)
(3) Précisez les noms et qualité du signataire s'il est différent du propriétaire (mandataire, avoué, représentant qualifié de l'autorité expropriant, etc...)

Section : AO
Feuille(s) : 000 AO 01
Qualité du plan : P3 ou CP [10 cm]

Echelle d'origine : 1/500
Echelle d'édition : 1/500
Date de l'édition : 22/12/2022
Support numérique : -----

D'après le document d'arpentage
dressé
Par AREAGEO LIONEL GAY (2)

Réf. :
Le

Modification selon les énonciations d'un acte à publier

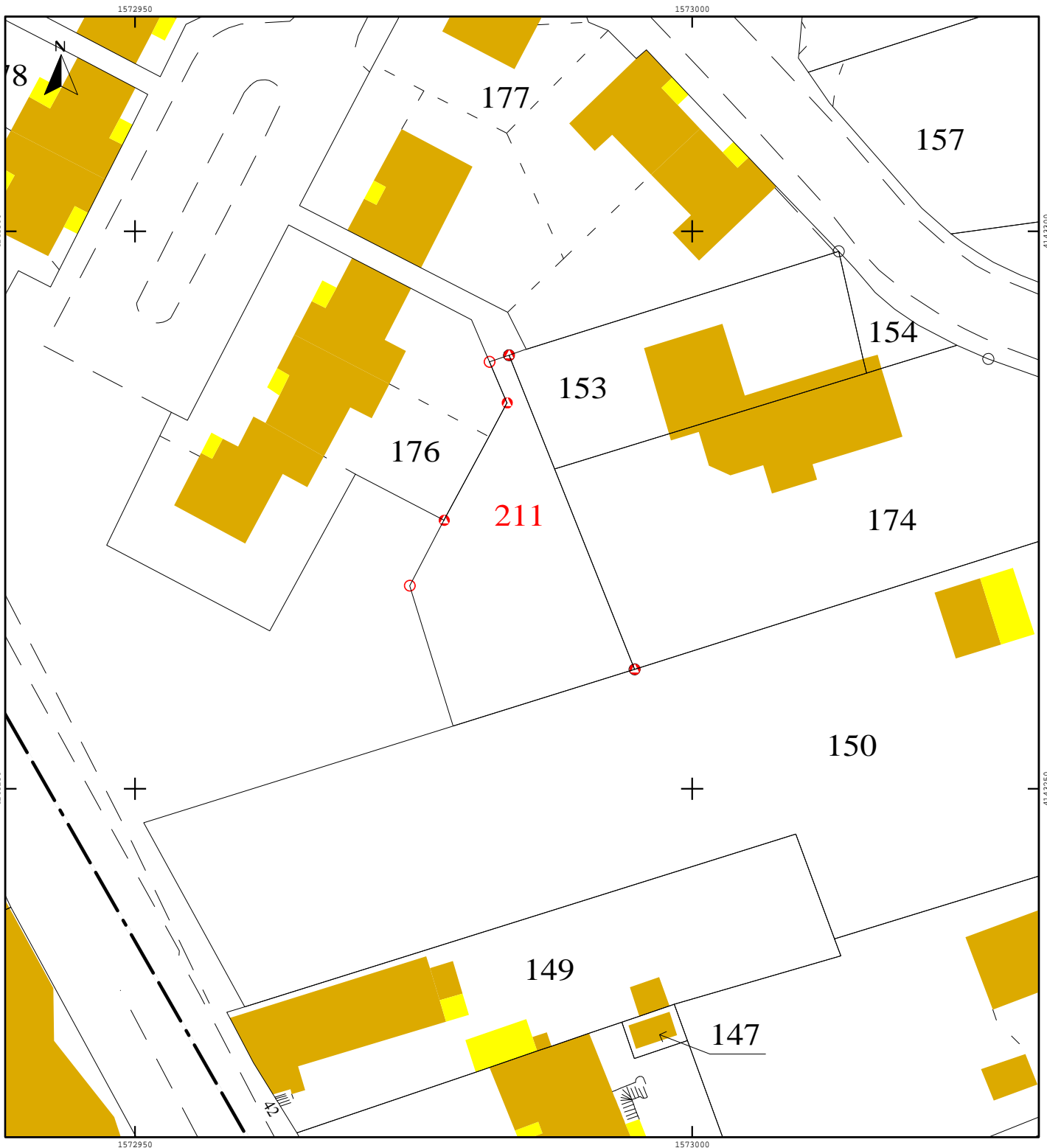





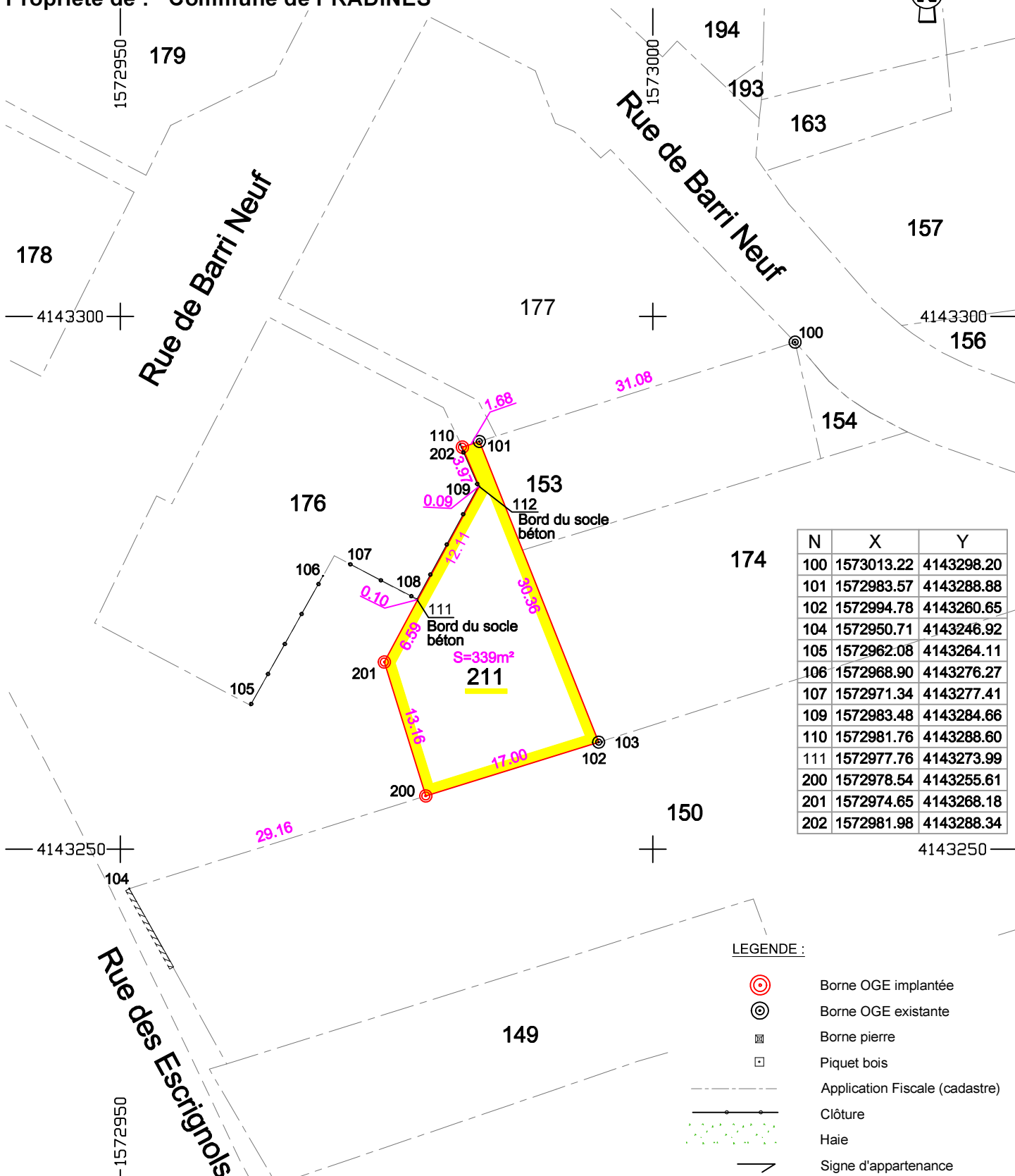

Département : LOT
 Commune : PRADINES
 Parcelle : AO D.P
 Adresse : Rue du Barri Neuf
 Propriété de : Commune de PRADINES

PLAN DE DIVISION
 Echelle : 1/500

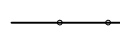

N	X	Y
100	1573013.22	4143298.20
101	1572983.57	4143288.88
102	1572994.78	4143260.65
104	1572950.71	4143246.92
105	1572962.08	4143264.11
106	1572968.90	4143276.27
107	1572971.34	4143277.41
109	1572983.48	4143284.66
110	1572981.76	4143288.60
111	1572977.76	4143273.99
200	1572978.54	4143255.61
201	1572974.65	4143268.18
202	1572981.98	4143288.34

LEGENDE :

-  Borne OGE implantée
-  Borne OGE existante
-  Borne pierre
-  Piquet bois
-  Application Fiscale (cadastre)
-  Clôture
-  Haie
-  Signe d'appartenance



AREAGEO
Lionel GAY
 498 quai de Regourd - 46000 CAHORS
 1430 Rte de Saint Etienne de Tulmont
 82000 MONTAUBAN
 05 65 21 19 60 - 06 70 79 91 28
 lionel.gay@geometre-expert.fr

Système de coordonnées planimétriques	RGF 93 - CC 45
Système de coordonnées altimétriques	IGN 69 - GPS
Créé le	09/12/2022
Modifié le	----
Dossier	221111/00565